



**BEKENDMAKING BESLUIT BURGEMEESTER**

Ingevolge artikel 186 van het gemeentedecreet

**BESLUIT BURGEMEESTER INZAKE VERLENGING TOELATING VOOR HET SIGNALEREN VAN  
WERKEN EN VERKEERSBELEMMERINGEN OP DE OPENBARE WEG - VERSTRAETEBOUW  
NV, ROESELARE, NAAR AANLEIDING VAN RUWBOUWWERKEN TER HOOGTE VAN  
GENTSTRAAT 52 VOOR LOTUS BAKERIES**

De burgemeester geeft toelating aan:

**AANVRAGER**

Naam: Verstraetebouw nv  
Adres: Zwaikomstraat 34 te 8800 Roeselare  
Gsm: 0487 45 21 06  
Fax: 051 26 43 81  
E-mail: lukas.demeyere@verstraetebouw.be

**Voor het plaatsen van verkeersborden betreffende de voorrang, verbodsborden, gebodsborden, verkeersborden betreffende het stilstaan en parkeren of voorlopige markeringen die de rijstroken aanduiden naar aanleiding van de volgende werkzaamheden:**

**AARD VAN DE WERKZAAMHEDEN**

Aan- en afvoer van bouwmaterialen en gebruik bouwkraan naar aanleiding van bouw nieuw kantoorgebouw voor Lotus Bakeries

**ADRES/PLAATS DER WERKEN**

Gentstraat 52 te Lembeke

**CATEGORISERING VAN DE WERKEN**

Categorie: derde  
Voorziene hinder: sterke hinder

**VOORZIENE PERIODE**

Aantal werkdagen: 4  
Periode: vanaf 25 september tot en met 28 september 2018

## OPDRACHTGEVER

Naam: Lotus Bakeries  
Adres: Gentstraat 52 te 9971 Lembeke  
Tel: 09 376 26 11  
Fax:  
E-mail:

## VERANTWOORDELIJKE SIGNALISATIE

Naam: Verstraetebouw nv  
Adres: Zwaikomstraat 34 te 8800 Roeselare  
Gsm: 0487 45 21 06  
Fax: 051 26 43 81  
E-mail: lukas.demeyere@verstraetebouw.be

## TE PLAATSEN SIGNALISATIE

Volgens aanvraag van 27 juni 2018 van Verstraetebouw nv en aangepast signalisatieplan van 20 augustus 2018 en hierna vermeld advies van 19 augustus 2018 van de Politiezone Meetjesland Centrum met signalisatieplan beide gevoegd als bijlage bij deze beslissing:

- wij adviseren de signalisatie te plaatsen volgens het plan in bijlage, aangevuld met de stilstaan- en parkeerverboden waar nodig;
- tevens dient men ervoor te zorgen dat de tijdelijke driekleurige verkeerslichten zodanig worden geplaatst dat zij die het terrein van de Lotus verlaten, hierop voldoende zicht hebben;
- gezien de gewijzigde situatie, werd ook de voorrangregeling opnieuw zoals gebruikelijk voorzien m.a.w. voorrang voor zij die geen hindernis aan de rechterkant dienen voorbij te rijden;
- de verkeerslichten voor het verkeer rijdende richting centrum dient rechts naast het fietspad te worden geplaatst zodat ook (brom)fietsers deze dienen te respecteren. Wij willen hiermee voorkomen dat er een conflict kan ontstaan tussen het gemotoriseerd verkeer komende van het centrum en het (brom)fietsverkeer rijdende richting centrum. Het organiseren van een omgeleide doorgang staat niet steeds garant dat deze door de (brom)fietsers wordt gerespecteerd/gevolgd. Er bestaat ook steeds de mogelijkheid dat bakens onvrijwillig worden verplaatst of omvallen waardoor de (brom)fietsers wordt verplicht alsnog de rijbaan te volgen;
- mogen wij vragen in de vergunning op te nemen dat de verantwoordelijke van de signalisatie vóór het uitvoeren van de aanpassingen telefonisch contact neemt met Marc Boelens – 0499 93 09 18. Indien mogelijk zal iemand van onze dienst ter plaatse komen om de signalisatie te verifiëren of aan de plaatsgesteldheid aan te passen.

Volgens hierna vermeld advies van de Politiezone Meetjesland Centrum van 23 september 2018 inzake de wijziging van de signalisatie:

*Voor onze dienst is er geen bezwaar de situatie aan te passen zoals voorgesteld.*

*Er dient evenwel te worden gegarandeerd dat de tijdelijke driekleurige verkeerslichten, voor het verkeer rijdende richting centrum, rechts van het fietspad worden geplaatst zodat ook fietsers verplicht zijn te stoppen wanneer de verkeerslichten zich in de rode fase bevinden.*

*Heden hebben wij opnieuw vastgesteld dat deze tijdelijke driekleurige verkeerslichten op de rijbaan werden geplaatst i.p.v. rechts van het fietspad.*

*Momenteel creëert het verplaatsen van deze lichten naar de rijbaan weinig hinder gezien er een omgeleide doorgang voor de fietsers is voorzien en er geen conflicten zijn. Wanneer het verkeer dat de site van de Lotus verlaat, evenwel een groene fase krijgt en de fietsers door het verplaatsen van het verkeerslicht deze niet dienen na te leven, kan dit wel een conflict*

*veroorzaken. Tevens dient het uitrijdende verkeer van de site tot een minimum beperkt te worden teneinde de vlotte verkeersdoorstroming op de gewestweg niet in het gedrang te brengen.*

#### BIJKOMENDE MAATREGELEN

\

#### VERKEERSREGELING

Zie supra

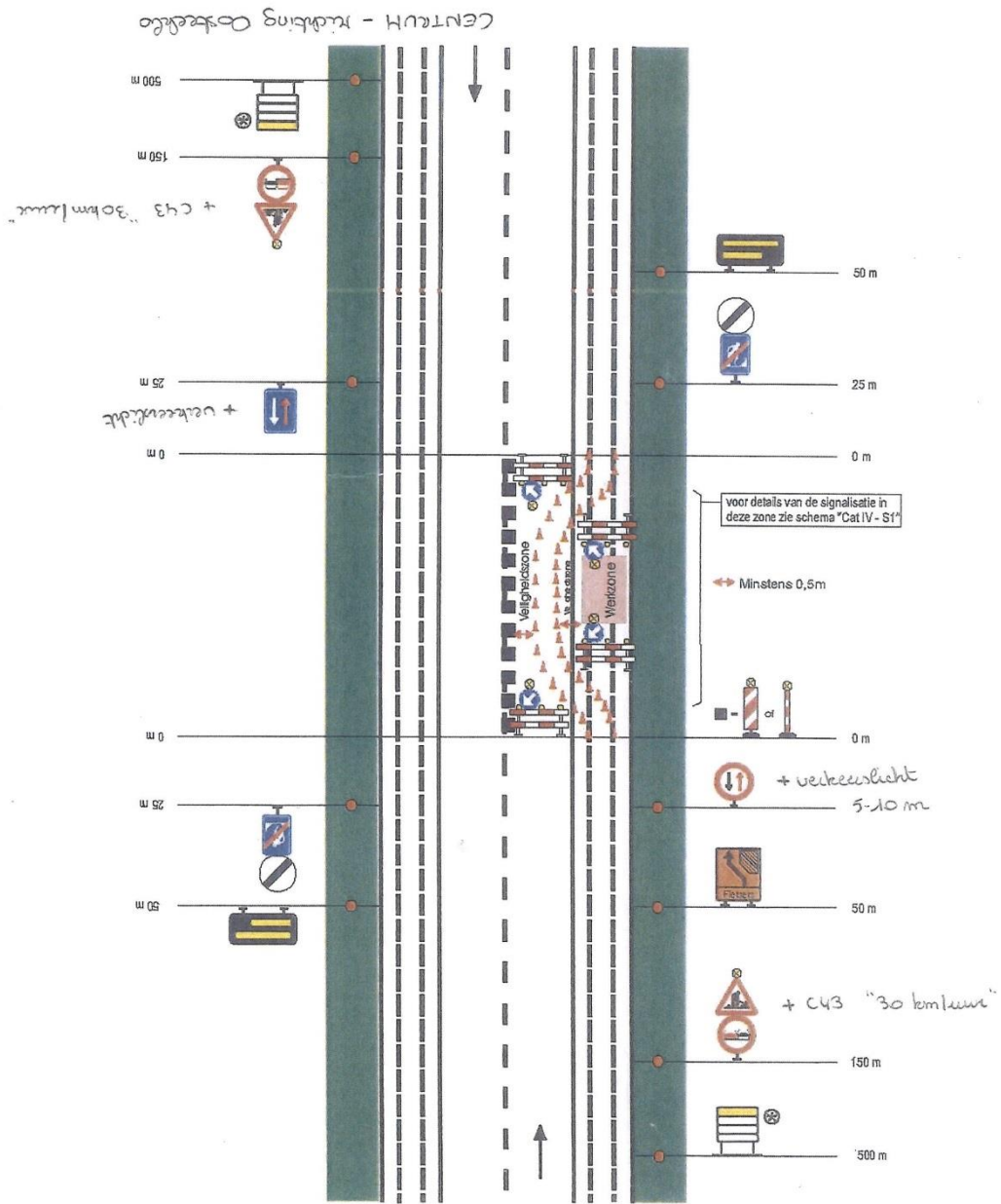

OOSTEKLO - richting  
Centrum

Cat III - S 5

<b>Signalisatie- en uitvoeringsplan</b>				<b>Verantwoordelijke signalisatieplan:</b>		<b>Klant:</b>	
Plaats: Lembeke, Gentstraat 52				ADMIBO BVBA Ternesselei 181 2160 Wommelgem 03/327.93.39 vergunningen@admibo.be		Verstraetebouw nv Zwaikomstraat 34 8800 Roeselare	
Fase: 01	Subfase: 01	Versie: 03	Pagina: 1/1				
Admibo ref.: 37841							
Klant ref.: /				Tekenaar: Roy			

