



## BEKENDMAKING BESLUIT BURGEMEESTER

Ingevolge artikel 186 van het gemeentedecreet

### BESLUIT BURGEMEESTER INZAKE VERLENGING TOELATING VOOR HET SIGNALEREN VAN WERKEN EN VERKEERSBELEMMERINGEN OP DE OPENBARE WEG - VERSTRAETEBOUW NV, ROESELARE, NAAR AANLEIDING VAN RUWBOUWWERKEN TER HOOGTE VAN GENTSTRAAT 52 VOOR LOTUS BAKERIES

De burgemeester geeft toelating aan:

#### AANVRAGER

Naam: Verstraetebouw nv  
Adres: Zwaikomstraat 34 te 8800 Roeselare  
Gsm: 0487 45 21 06  
Fax: 051 26 43 81  
E-mail: lukas.demeyere@verstraetebouw.be

Voor het plaatsen van verkeersborden betreffende de voorrang, verbodsborden, gebodsborden, verkeersborden betreffende het stilstaan en parkeren of voorlopige markeringen die de rijstroken aanduiden naar aanleiding van de volgende werkzaamheden:

#### AARD VAN DE WERKZAAMHEDEN

Aan- en afvoer van bouwmaterialen en gebruik bouwkraan naar aanleiding van bouw nieuw kantoorgebouw voor Lotus Bakeries

#### ADRES/PLAATS DER WERKEN

Gentstraat 52 te Lembeke

#### CATEGORISERING VAN DE WERKEN

Categorie: derde  
Voorziene hinder: sterke hinder

#### VOORZIENE PERIODE

Aantal werkdagen: 5  
Periode: vanaf 15 september tot en met 21 september 2018

## OPDRACHTGEVER

Naam: Lotus Bakeries  
Adres: Gentstraat 52 te 9971 Lembeke  
Tel: 09 376 26 11  
Fax:  
E-mail:

## VERANTWOORDELIJKE SIGNALISATIE

Naam: Verstraetebouw nv  
Adres: Zwaikomstraat 34 te 8800 Roeselare  
Gsm: 0487 45 21 06  
Fax: 051 26 43 81  
E-mail: lukas.demeyere@verstraetebouw.be

## TE PLAATSEN SIGNALISATIE

Volgens aanvraag van 27 juni 2018 van Verstraetebouw nv en aangepast signalisatieplan van 20 augustus 2018 en volgens hierna vermeld advies van 19 augustus 2018 van de Politiezone Meetjesland Centrum met signalisatieplan beide gevoegd als bijlage bij deze beslissing:

- wij adviseren de signalisatie te plaatsen volgens het plan in bijlage, aangevuld met de stilstaan- en parkeerverboden waar nodig;
- tevens dient men ervoor te zorgen dat de tijdelijke driekleurige verkeerslichten zodanig worden geplaatst dat zij die het terrein van de Lotus verlaten, hierop voldoende zicht hebben;
- gezien de gewijzigde situatie, werd ook de voorrangregeling opnieuw zoals gebruikelijk voorzien m.a.w. voorrang voor zij die geen hindernis aan de rechterkant dienen voorbij te rijden;
- de verkeerslichten voor het verkeer rijdende richting centrum dient rechts naast het fietspad te worden geplaatst zodat ook (brom)fietsers deze dienen te respecteren. Wij willen hiermee voorkomen dat er een conflict kan ontstaan tussen het gemotoriseerd verkeer komende van het centrum en het (brom)fietsverkeer rijdende richting centrum. Het organiseren van een omgeleide doorgang staat niet steeds garant dat deze door de (brom)fietsers wordt gerespecteerd/gevolgd. Er bestaat ook steeds de mogelijkheid dat bakens onvrijwillig worden verplaatst of omvallen waardoor de (brom)fietsers wordt verplicht alsnog de rijbaan te volgen;
- mogen wij vragen in de vergunning op te nemen dat de verantwoordelijke van de signalisatie vóór het uitvoeren van de aanpassingen telefonisch contact neemt met Marc Boelens – 0499 93 09 18. Indien mogelijk zal iemand van onze dienst ter plaatse komen om de signalisatie te verifiëren of aan de plaatsgesteldheid aan te passen.

## BIJKOMENDE MAATREGELEN

\

## VERKEERSREGELING

Zie supra

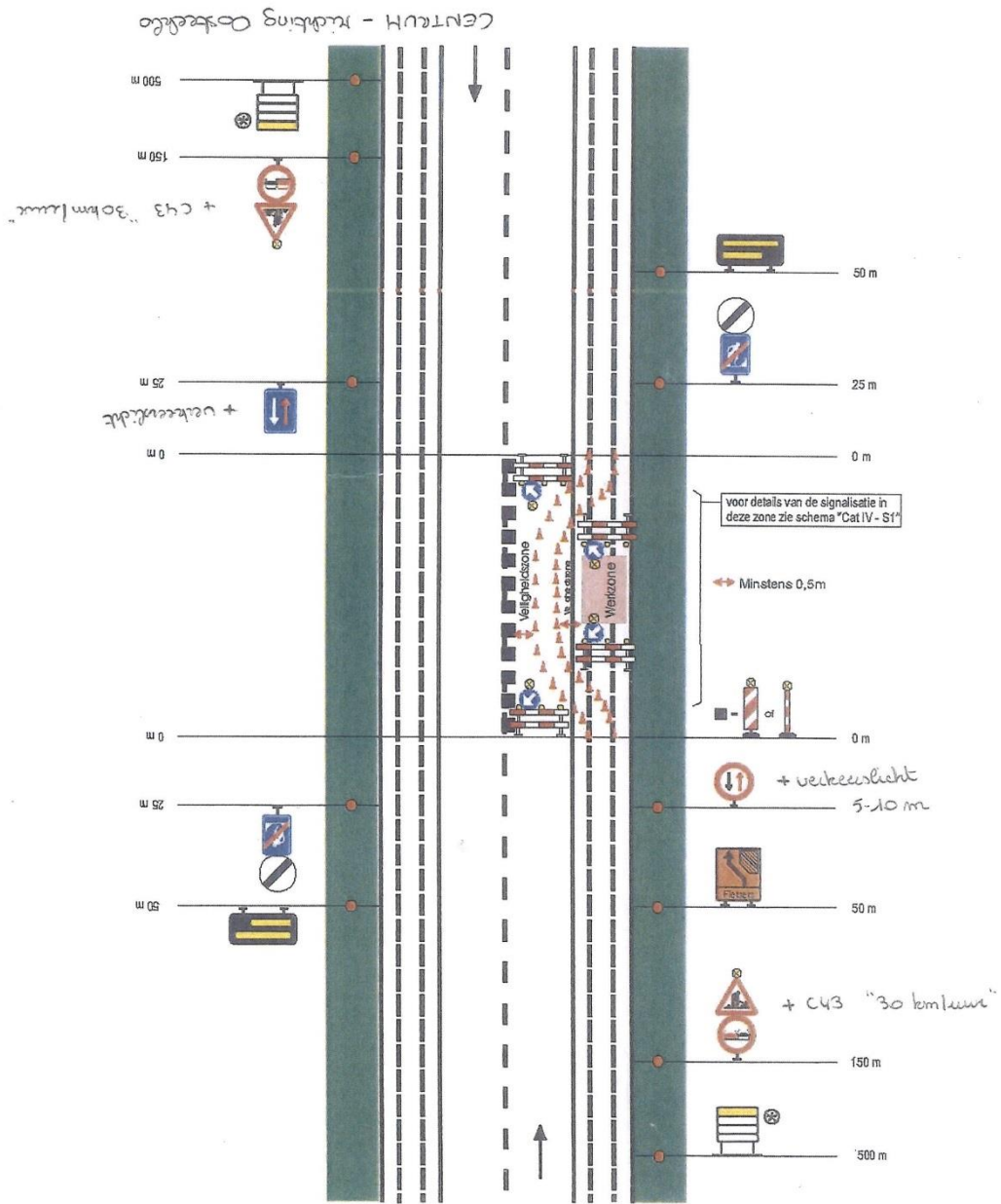

OOSTBEEKLO - richting  
Centrum

Cat III - S 5

<b>Signalisatie- en uitvoeringsplan</b>				<b>Verantwoordelijke signalisatieplan:</b>		<b>Klant:</b>	
Plaats: Lembeke, Gentstraat 52				ADMIBO BVBA Ternesselei 181 2160 Wommelgem 03/327.93.39 vergunningen@admibo.be		Verstraetebouw nv Zwaikomstraat 34 8800 Roeselare	
Fase: 01	Subfase: 01	Versie: 03	Pagina: 1/1				
Admibo ref.: 37841							
Klant ref.: /				Tekenaar: Roy			

