



GEMEENTE  
**KAPRIJKE**

**BESLUIT BURGEMEESTER DINSDAG 10 MEI 2022**

Besluit burgemeester inzake toelating voor het signaleren van werken en verkeersbelemmeringen op de openbare weg - Hardo bvba, Lokeren, voor sleufwerken voor ondergronds brengen van het lichtnet op vraag van klant in opdracht van Fluvius vanaf kruispunt Lembeke-Dorp tot Gentstraat 8 te Lembeke

(afgeleverd overeenkomstig artikel 78 van het reglement op de politie van het wegverkeer en van het gebruik van de openbare weg en volgens artikel 1.2.1 van het Ministerieel Besluit van 7 mei 1999 betreffende het signaleren van werken en verkeersbelemmeringen op de openbare weg)

De burgemeester,

<b>Wetten reglementen</b>	<b>en</b> Wet van 16 maart 1968 betreffende politie over het wegverkeer, voornamelijk artikel 14  Algemeen reglement van 1 december 1975 op de politie van het wegverkeer en van het gebruik van de openbare weg, voornamelijk artikel 60 tot en met artikel 78  Ministerieel Besluit van 11 oktober 1976 waarbij de minimumafmetingen en de bijzondere plaatsingsvoorwaarden van de verkeerstekens worden bepaald  Ministerieel Besluit van 7 mei 1999 betreffende het signaleren van werken en verkeersbelemmeringen op de openbare weg  Omzendbrief nopens de wegsignalisatie  Bepalingen van hoofdstuk X van het Standaardbestek 250 voor de wegenbouw in Vlaanderen  Nieuwe gemeentewet, inzonderheid artikel 133 en 135  Decreet lokaal bestuur van 22 december 2017
<b>Verwijzings- documenten</b>	Aanvraag signalatievergunning van 4 april 2022 van Hardo bvba, Spieveldstraat 9A te 9160 Lokeren
<b>Verantwoording</b>	De werken omvatten sleufwerken voor ondergronds brengen van het lichtnet op vraag van klant in opdracht van Fluvius ter hoogte van kruispunt Lembeke-Dorp tot Gentstraat 8 te Lembeke.  Er zal worden gewerkt met driekleurige verkeerslichten. De werken zullen worden uitgevoerd in het voetpad. Voetgangers en fietsers dienen zich op de rijweg te begeven.

	<p>De aannemer dient in het bezit te zijn van een signalisatievergunning vooraleer de signalisatie aan te brengen.</p> <p>De signalisatie valt ten laste van diegene die de werken uitvoert.</p> <p>In uitvoering van bovenvermelde collegebeslissing van 18 december 2017 valt de mate van hinder van de werken onder categorie 3 waarvoor volgende communicatiemiddelen zullen worden gehanteerd: bericht op de website en op sociale media.</p>
<b>Advies</b>	Advies Politiezone Meetjesland Centrum van 3 mei 2022
<b>Financiële verantwoording</b>	Niet van toepassing
<b>Voorstel</b>	Verlenen signalisatievergunning
<b>Besluit</b>	<p>De burgemeester geeft toelating aan:</p> <p><b>AANVRAGER</b></p> <p>Naam: Hardo bvba  Adres: Spieveldstraat 9A te 9160 Lokeren  Tel: 09 328 57 70  Fax: 09 328 58 20  E-mail: secr3@hardo.be</p> <p><b>Voor het plaatsen van verkeersborden betreffende de voorrang, verbodsborden, gebodsborden, verkeersborden betreffende het stilstaan en parkeren of voorlopige markeringen die de rijstroken aanduiden naar aanleiding van de volgende werkzaamheden:</b></p> <p><b>AARD VAN DE WERKZAAMHEDEN</b></p> <p>Sleufwerken voor ondergronds brengen van het lichtnet op vraag van klant in opdracht van Fluvius</p> <p><b>ADRES/PLAATS DER WERKEN</b></p> <p>Kruispunt Lembeke-Dorp tot Gentstraat 8 te Lembeke</p> <p><b>CATEGORISERING VAN DE WERKEN (SIGNALISATIE BOUWPLAATSEN)</b></p> <p>Categorie: derde  Voorziene hinder: sterke hinder</p> <p><b>VOORZIENE PERIODE</b></p>

---

Aantal werkdagen: 2  
Periode: vanaf 12 tot en met 20 mei 2022

#### OPDRACHTGEVER

Naam: Fluvius  
Adres: Bomastraat 11 te 9000 Gent  
Tel: 078 35 35 34  
Fax:  
E-mail: dossieradministratie.schelde-Lieve@fluvius.be

#### VERANTWOORDELIJKE SIGNALISATIE

Naam: Hardo bvba  
Adres: Spieveldstraat 9A te 9160 Lokeren  
Tel: 09 328 57 70  
Fax: 09 328 58 20  
E-mail: secr3@hardo.be

#### TE PLAATSEN SIGNALISATIE

Volgens aanvraag van 4 april 2022 van Hardo bvba en volgens advies en signalisatieplan van Politiezone Meetjesland Centrum van 3 mei 2022.

#### BIJKOMENDE MAATREGELEN

\

#### VERKEERSREGELING

De werken zullen worden uitgevoerd in het voetpad. Voetgangers en fietsers dienen zich op de rijweg te begeven.

---



## POLITIEZONE MEETJESLAND CENTRUM

code 5417

"Een veilige en leefbare zone."

Raverschootstraat 67 - 9900 Eeklo - Tel. 09/376 46 46 - Fax 09/378 27 46

**Aan:** De heer Pieter Claeys  
**Bedrijf:** Burgemeester Kaprijke  
**T.a.v:** De heer Lucas Van der Meersch  
**Van:** Marino Longeville, commissaris  
**Bedrijf:** Politie Meetjesland Centrum  
**Tel:** 09/376 46 46

**Aantal pagina's inclusief het voorblad:** 3

uw bericht van 2022-04-28	uw kenmerk mail	ons kenmerk BU 000641/2022	EEKLO 2022-05-03
------------------------------	--------------------	-------------------------------	---------------------

Dossierbeheerder: Elly Boeykens (09/376 46 34)

*Advies inzake de signalisatievergunning aangevraagd door de firma Hardo bvba voor het uitvoeren van nutswerken in opdracht van Fluvius, in de Gentstraat (N456) vanaf het kruispunt met Lembeke-Dorp tot huisnummer 8, in de periode van 9 mei tot 30 juni 2022 (max. 3 werkdagen).*

Mijnheer de Burgemeester

In verband met de signalisatievergunning aangevraagd door de firma Hardo bvba voor het uitvoeren van nutswerken (sleufwerken en onderboring rijbaan) in opdracht van Fluvius, in de Gentstraat vanaf het kruispunt met Lembeke-Dorp tot huisnummer 8, kan ik het volgende mededelen:

- Ik verleen een **gunstig** advies voor het plaatsen van de volledige signalisatie volgen "werken van 3de catg. - sterke hinder, met driekleurige verkeerslichten" op basis van het standaardplan vervat als bijlage.

Het standaardplan dient gezien de plaatsgesteldheid en vereiste inname als volgt te worden aangepast:

- De verkeerslichten dienen rechts van het fietspad te worden geplaatst. Hierdoor dienen ook de gebruikers van het fietspad deze te respecteren.

De doorgang via het fietspad dient vervolgens te worden verboden door middel van het verbodsbord C11 dat rechts van het fietspad wordt geplaatst.

Gezien (brom)fietsers en bestuurders van een speed pedelec worden verplicht zich op de rijbaan te begeven dient dit voorafgaandelijk kenbaar te worden gemaakt d.m.v. een gevaarsbord A25. Indien het gevaarsbord op minder dan 150m van het mogelijke conflictpunt wordt geplaatst dient een onderbord type Ia met vermelding van de effectieve afstand worden toegevoegd.

Gezien hierdoor tijdelijk gemengd verkeer wordt georganiseerd dient de snelheid te worden beperken tot 30 km/uur d.m.v. van de verbodsborden C43 '30' zoals op het ingediende plan is voorzien.

Gezien de snelheid plaatselijk naar 30 km/uur wordt teruggebracht, dienen de aanwijzingsborden F47 te worden vergezeld van een verbodsbord C46.

- Gezien de nabijheid van een onoverzichtelijke bocht en de plaats noodzakelijk voor gelede voertuigen om opnieuw de rechter rijstrook in te nemen, dient het tijdelijke verkeerslicht voor het verkeer komende van Lembeke-dorp te worden geplaatst juist voorbij de in- en uitrit van de parking (kerk).

Het is bij de positionering van het tijdelijke driekleurige verkeerslicht belangrijk dat dit tevens wordt opgemerkt door de bestuurders die de parking verlaten.

- Langs de uitrit van de parking (kerk) dient een bijkomend gevaarsbord A31 + A33 te worden geplaatst.

- De werfzone dient zodanig te worden afgesloten zodat voetgangers zich niet binnen de zone kunnen begeven.

- In principe mag er binnen de voorziene werfzone niet worden geparkeerd, doch in praktijk dienen wij vast te stellen dat de verhoogde berm aan de kant van de oneven huisnummers als parkeerstrook wordt gebruikt. Om deze reden is het aan te bevelen alsnog stilstaan- en parkeerverboden te plaatsen. Deze stilstaan- en parkeerverboden dienen minstens 24 uur op voorhand op reglementaire wijze te worden geplaatst. De nummerplaten van de voertuigen aanwezig bij het plaatsen van de parkeerverboden dienen onverwijld aan mijn dienst te worden overgemaakt via PZ.Meetjesland.Verkeer@police.belgium.eu.

- Gezien de effectieve uitvoeringsperiode nog niet is gekend, dient de firma Hardo bvba minstens 2 werkdagen vóór de uitvoering contact te nemen met de betrokken gemeentedienst om eventuele conflicten met andere verleende vergunningen te voorkomen.
- Gezien de locatie en nabijheid van zowel basisschool "De Hei(r)akker" als Lotus Bakkeries is het belangrijk de buurtbewoners evenals directies tijdig van de tijdelijk gewijzigde verkeerssituatie op de hoogte te brengen.
- De geplaatste signalisatie dient te voldoen aan de opgelegde kenmerken bepaald in het MB van 11 oktober 1976 houdende de minimum afmetingen en de bijzondere plaatsingsvoorwaarden van de verkeerstekens en te worden geplaatst conform het MB van 7 mei 1999 betreffende het signaleren van werken en verkeersbelemmeringen op de openbare weg. Eventueel tegenstrijdige signalisatie dient uit front te worden geplaatst of te worden afgedekt.
- Bij onvoorziene verkeersproblemen dient mijn dienst onverwijld in kennis te worden gesteld.
- Bij het opmaken van de vergunning dient men rekening te houden met reeds verleende vergunningen.

Met de meeste hoogachting

Marino Longeville  
commissaris van politie

i.o. Antoinette Vanden Bossche  
eerste hoofdcommissaris van politie  
korpchef

Werken van 3de categorie - Sterke hinder, met driekleurige lichten

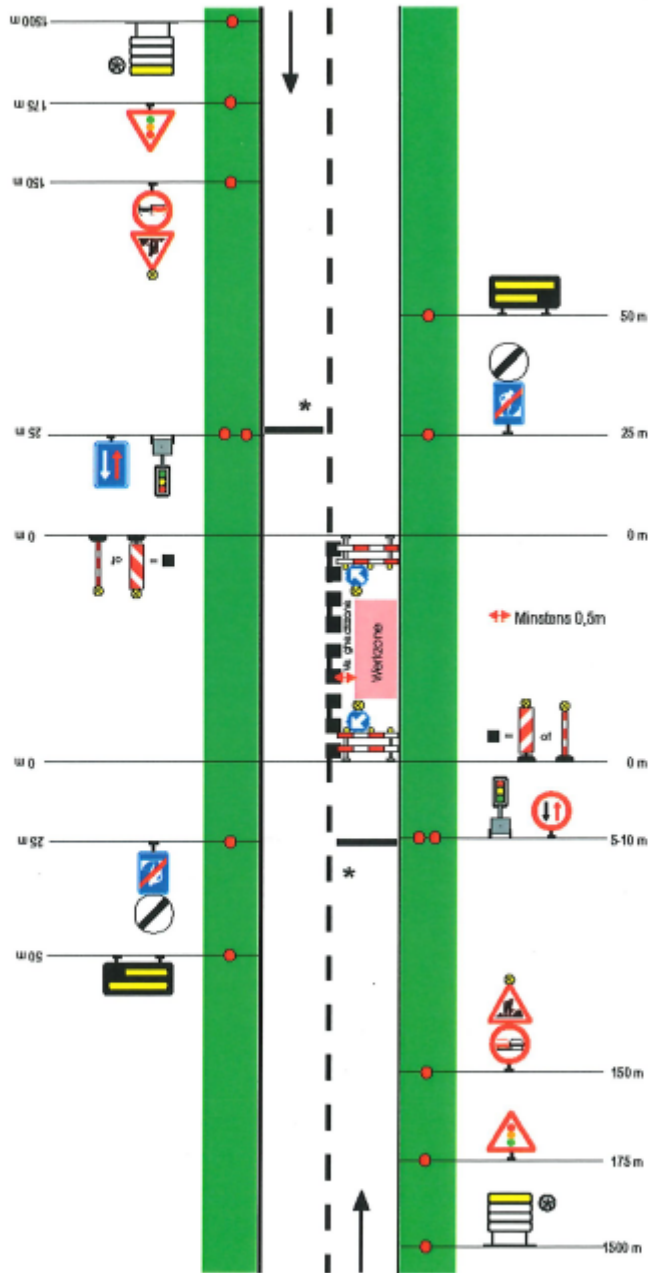

Sabine Goethals  
waarnemend algemeen directeur  
artikel 166 decreet lokaal bestuur

Pieter Claeys  
burgemeester